



ΑΝΑΚΕΜ Α.Ε.

Ανακύκλωση ΑΕΚΚ Κεντρικής Μακεδονίας Α.Ε.

Συλλογικό Σύστημα Εναλλακτικής Διαχείρισης Αποβλήτων Εκσκαφών Κατασκευών Κατεδαφίσεων

Η Εναλλακτική Διαχείριση
Αποβλήτων Εκσκαφών, Κατασκευών και Κατεδαφίσεων στη
Περιφερειακή Ενότητα Ιωαννίνων



ΑΝΑΚΕΜ Α.Ε.

Ανακύκλωση ΑΕΚΚ Κεντρικής Μακεδονίας Α.Ε.

Συλλογικό Σύστημα Εναλλακτικής Διαχείρισης Αποβλήτων Εκσκαφών Κατασκευών Κατεδαφίσεων

Το πρόβλημα

Θέρμη Θεσσαλονίκης



Πανόραμα Θεσσαλονίκης



Σέρρες



Καβάλα





ΑΝΑΚΕΜ Α.Ε.

Ανακύκλωση ΑΕΚΚ Κεντρικής Μακεδονίας Α.Ε.

Συλλογικό Σύστημα Εναλλακτικής Διαχείρισης Αποβλήτων Εκσκαφών Κατασκευών Κατεδαφίσεων

Το πρόβλημα

Χωματερές παντού... μπάζα ελεύθερα

Διαβάζουμε στην *epirusonline* :

"Τόνους από παράνομα υλικά και σκουπίδια εντόπισαν τα συνεργεία καθαρισμού στις τάφρους κοντά στο αεροδρόμιο. Αντιμέτωποι με ένα θλιβερό θέαμα, εικόνα και απόδειξη μίας ακόμη έκφρασης της καθημερινότητάς μας και της νοοτροπίας δυστυχώς, πολλών συμπολιτών, έγιναν τα συνεργεία του δήμου Ζίτσας και του ΤΟΕΒ Κρύας - Λαψίστας που προχώρησαν στον καθαρισμό της αποστραγγιστικής τάφρου δίπλα στο αεροδρόμιο από το Τέραμα ως την Ελεούσα. Μία τάφρος, που πλημμυρίζει μετά από κάθε βροχόπτωση, χωρίς ο αποκλειστικός λόγος όμως να είναι η ένταση του καιρικού φαινομένου.

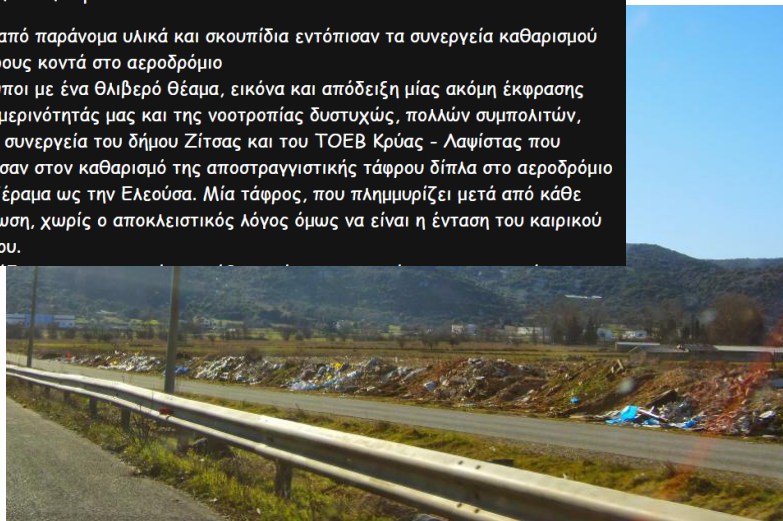

Απορρίμματα και μπάζα «πνίγουν» την Παμβώτιδα

Ασυνείδητοι έχουν «οριοθετήσει» συγκεκριμένα σημεία όπου πετούν άχρηστα ογκώδη αντικείμενα



ΑΝΑΚΕΜ Α.Ε.

Ανακύκλωση ΑΕΚΚ Κεντρικής Μακεδονίας Α.Ε.

Συλλογικό Σύστημα Εναλλακτικής Διαχείρισης Αποβλήτων Εκσκαφών Κατασκευών Κατεδαφίσεων

Τι είναι η εναλλακτική διαχείριση αποβλήτων;

ΚΥΑ 50910/2727/2003 (ΦΕΚ Β 1909/22.12.2003)

«Μέτρα και Όροι για τη Διαχείριση Στερεών Αποβλήτων. Εθνικός και Περιφερειακός Σχεδιασμός Διαχείρισης»

→ «Ο ρυπαίνων πληρώνει»

Ν. 2939/2001 (ΦΕΚ Α 179/6.8.01)

«Συσκευασίες και εναλλακτική διαχείριση των συσκευασιών και άλλων προϊόντων – Ίδρυση Εθνικού Οργανισμού Εναλλακτικής Διαχείρισης Συσκευασιών και Άλλων Προϊόντων (ΕΟΕΔΣΑΠ) και άλλες διατάξεις

→ Ρεύματα αποβλήτων, τα οποία διαχειρίζονται ξεχωριστά από τα υπόλοιπα απόβλητα από τους παραγωγούς των προϊόντων από τα οποία προέρχονται



ΑΝΑΚΕΜ Α.Ε.

Ανακύκλωση ΑΕΚΚ Κεντρικής Μακεδονίας Α.Ε.

Συλλογικό Σύστημα Εναλλακτικής Διαχείρισης Αποβλήτων Εκσκαφών Κατασκευών Κατεδαφίσεων

Τι είναι τα Απόβλητα Εκσκαφών, Κατασκευών και Κατεδαφίσεων (ΑΕΚΚ);

Γενικά τα ΑΕΚΚ προέρχονται από τις παρακάτω δραστηριότητες:

- Οικοδομικές εργασίες: ανεγέρσεις, κατεδαφίσεις, ανακαινίσεις, επισκευές, περιφράξεις και περιστοιχίσεις μεμονωμένων οικιών – κτιρίων και κτιριακών συγκροτημάτων
- Τεχνικά έργα υποδομών: κατεδαφίσεις, κατασκευές ή και επιδιορθώσεις δρόμων, γεφυρών, σηράγγων, αποχετευτικών δικτύων, πεζοδρομίων, αναπλάσεις χώρων κ.α.
- Μονάδες παραγωγής έτοιμου σκυροδέματος και προϊόντων αυτού
- Φυσικές/ τεχνολογικές καταστροφές: σεισμοί, πλημμύρες, κατολισθήσεις, δυσμενείς κλιματολογικές συνθήκες και λοιπές καταστροφές οικοδομών



ΑΝΑΚΕΜ Α.Ε.

Ανακύκλωση ΑΕΚΚ Κεντρικής Μακεδονίας Α.Ε.

Συλλογικό Σύστημα Εναλλακτικής Διαχείρισης Αποβλήτων Εκσκαφών Κατασκευών Κατεδαφίσεων

ΠΟΣΟΤΙΚΗ ΣΥΣΤΑΣΗ ΑΕΚΚ

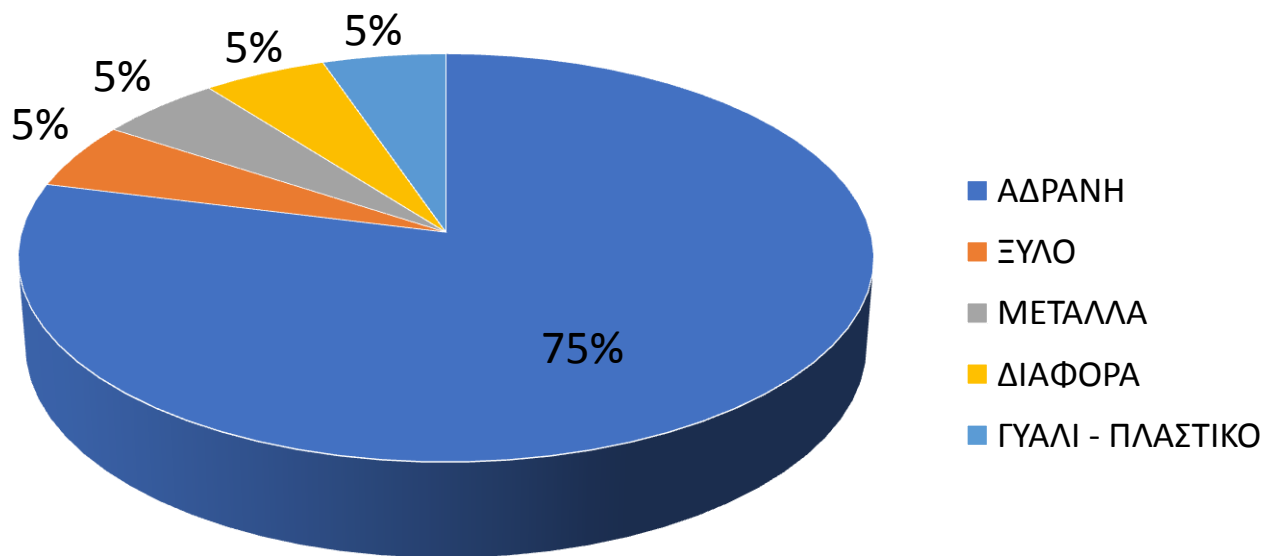



ΑΝΑΚΕΜ Α.Ε.

Ανακύκλωση ΑΕΚΚ Κεντρικής Μακεδονίας Α.Ε.

Συλλογικό Σύστημα Εναλλακτικής Διαχείρισης Αποβλήτων Εκσκαφών Κατασκευών Κατεδαφίσεων

ΠΟΙΟΤΙΚΗ ΣΥΣΤΑΣΗ ΑΕΚΚ

- | | |
|---|---|
| 1. τούβλα | 1. καλώδια που περιέχουν πετρέλαιο, λιθανθρακόπισσα και άλλες επικίνδυνες ουσίες |
| 2. σκυρόδεμα | 2. χώματα και πέτρες |
| 3. πλακάκια και κεραμικά | 3. μπάζα εκσκαφών |
| 4. μίγματα ή επιμέρους συστατικά από σκυρόδεμα, τούβλα, πλακάκια και κεραμικά | 4. μονωτικά υλικά |
| 5. ξύλο | 5. υλικά δομικών κατασκευών που περιέχουν αμίαντο |
| 6. γυαλί | 6. υλικά δομικών κατασκευών με βάση τον γύψο |
| 7. πλαστικό | 7. απόβλητα δομικών κατασκευών και κατεδαφίσεων που περιέχουν υδράργυρο |
| 8. μίγματα ορυκτής ασφάλτου | 8. απόβλητα δομικών κατασκευών και κατεδαφίσεων που περιέχουν PCB (π.χ. στεγανωτικά υλικά που περιέχουν PCB, δάπεδα με βάση ρητίνες που περιέχουν PCB, πυκνωτές που περιέχουν PCB κ.λπ) |
| 9. λιθανθρακόπισσα και προϊόντα πίσσας | 9. Κόλλες |
| 10. χαλκός, μπρούντζος, ορείχαλκος | 10. Γαλακτώματα |
| 11. αλουμίνιο | 11. Χρώματα – βαφές |
| 12. μόλυβδος | 12. Ρητίνες. |
| 13. ψευδάργυρος | |
| 14. σίδηρος και χάλυβας | |
| 15. κασσίτερος | |
| 16. ανάμικτα μέταλλα | |



ΑΝΑΚΕΜ Α.Ε.

Ανακύκλωση ΑΕΚΚ Κεντρικής Μακεδονίας Α.Ε.

Συλλογικό Σύστημα Εναλλακτικής Διαχείρισης Αποβλήτων Εκσκαφών Κατασκευών Κατεδαφίσεων

ΚΥΑ 36259/1757/Ε103 (ΦΕΚ 1312/Β/24.08.2010)

Μέτρα, όροι και προγράμματα για την εναλλακτική διαχείριση των αποβλήτων από εκσκαφές, κατασκευές και κατεδαφίσεις (ΑΕΚΚ)

Η πολιτική «Ο ρυπαίνων πληρώνει» εφαρμόζεται πλέον για ΟΛΟΥΣ

«Οικονομικοί παράγοντες»

Οι κατασκευαστές ή οι εργολήπτες τεχνικών και οικοδομικών έργων, οι προμηθευτές προϊόντων του τομέα δομικών κατασκευών, οι φορείς εκμίσθωσης εξοπλισμού και παροχής υπηρεσιών προσωρινής αποθήκευσης, συλλογής και μεταφοράς των ΑΕΚΚ, οι οργανισμοί τοπικής αυτοδιοίκησης, άλλοι δημόσιοι και ιδιωτικοί οργανισμοί και ο κύριος του έργου.

«Διαχειριστές ΑΕΚΚ»

Οι ανάδοχοι των δημόσιων ή ιδιωτικών έργων (κατασκευαστές, εργολήπτες τεχνικών και οικοδομικών έργων, φορείς εκμίσθωσης εξοπλισμού και παροχής υπηρεσιών προσωρινής αποθήκευσης, συλλογής και μεταφοράς των ΑΕΚΚ) ή ο κύριος του έργου εφόσον δεν έχει αναθέσει το έργο σε ανάδοχο.



ΑΝΑΚΕΜ Α.Ε.

Ανακύκλωση ΑΕΚΚ Κεντρικής Μακεδονίας Α.Ε.

Συλλογικό Σύστημα Εναλλακτικής Διαχείρισης Αποβλήτων Εκσκαφών Κατασκευών Κατεδαφίσεων

Τι άλλαξε με τη ΚΥΑ;

ΙΔΙΩΤΙΚΑ ΕΡΓΑ → ΠΟΛΕΟΔΟΜΙΕΣ

Για την έγκριση της άδειας δόμησης πρέπει μαζί με τα υπόλοιπα δικαιολογητικά να κατατεθεί ΣΧΕΔΙΟ ΔΙΑΧΕΙΡΙΣΗΣ ΑΠΟΒΛΗΤΩΝ μαζί με ΒΕΒΑΙΩΣΗ ΣΥΝΕΡΓΑΣΙΑΣ ΤΟΥ ΥΠΟΧΡΕΟΥ ΜΕ ΣΥΣΤΗΜΑ

Ο ΥΠΟΧΡΕΟΣ για την έναρξη των εργασιών πρέπει να καταθέσει εγγυητική επιστολή έως και 0,5% επί του προϋπολογισμού του έργου, η οποία του επιστρέφεται όταν καταθέσει βεβαίωση παραλαβής των αποβλήτων από εγκεκριμένο σύστημα



ΑΝΑΚΕΜ Α.Ε.

Ανακύκλωση ΑΕΚΚ Κεντρικής Μακεδονίας Α.Ε.

Συλλογικό Σύστημα Εναλλακτικής Διαχείρισης Αποβλήτων Εκσκαφών Κατασκευών Κατεδαφίσεων

Τι άλλαξε με τη ΚΥΑ;

ΔΗΜΟΣΙΑ ΕΡΓΑ → ΥΠΗΡΕΣΙΕΣ ΑΝΑΘΕΣΗΣ – ΕΠΙΒΛΕΨΗΣ ΕΡΓΩΝ

Ο Παραγωγός των Αποβλήτων σε ένα δημόσιο έργο είναι ο κύριος του έργου (ο φορέας που το δημοπρατεί, το επιβλέπει)

Για να μπορεί να υπογράψει ένας ανάδοχος, τη σύμβαση εκτέλεσης ενός δημόσιου έργου, θα πρέπει να καταθέτει στην υπηρεσία επίβλεψης Σχέδιο Διαχείρισης Αποβλήτων & βεβαίωση συνεργασίας με εγκεκριμένο σύστημα εναλλακτικής διαχείρισης

Για να μπορεί να λάβει ένας ανάδοχος, βεβαίωση περαίωσης εργασιών, θα πρέπει να καταθέτει στην υπηρεσία επίβλεψης του έργου βεβαίωση παραλαβής των ΑΕΚΚ από εγκεκριμένο σύστημα εναλλακτικής διαχείρισης



ΑΝΑΚΕΜ Α.Ε.

Ανακύκλωση ΑΕΚΚ Κεντρικής Μακεδονίας Α.Ε.

Συλλογικό Σύστημα Εναλλακτικής Διαχείρισης Αποβλήτων Εκσκαφών Κατασκευών Κατεδαφίσεων

Τι άλλαξε με τη ΚΥΑ;

ΥΠΗΡΕΣΙΕΣ ΠΕΡ/ΚΗΣ ΑΔΕΙΟΔΟΤΗΣΗΣ

Για να λάβει Περιβαλλοντικούς Όρους ή Πρότυπες Περιβαλλοντικές Δεσμεύσεις μια δραστηριότητα σχετική με τη διαχείριση των ΑΕΚΚ τίθεται όρος να συμβάλλεται με εγκεκριμένο σύστημα εναλλακτικής διαχείρισης, αλλιώς δεν δύναται να λειτουργεί αυθαίρετα



ΑΝΑΚΕΜ Α.Ε.

Ανακύκλωση ΑΕΚΚ Κεντρικής Μακεδονίας Α.Ε.

Συλλογικό Σύστημα Εναλλακτικής Διαχείρισης Αποβλήτων Εκσκαφών Κατασκευών Κατεδαφίσεων

ΣΧΕΔΙΟ ΔΙΑΧΕΙΡΙΣΗΣ ΑΠΟΒΛΗΤΩΝ

ΣΤΟΙΧΕΙΑ ΔΙΑΧΕΙΡΙΣΗΣ ΑΠΟΒΛΗΤΩΝ

ΤΙΤΛΟΣ ΕΡΓΟΥ:

ΑΡΜΟΔΙΑ ΑΡΧΗ ΠΟΥ ΥΠΟΒΑΛΛΕΤΑΙ:

ΗΜΕΡΟΜΗΝΙΑ ΥΠΟΒΟΛΗΣ:

ΑΡ. ΠΡΩΤΟΚΟΛΛΟΥ ΚΑΤΑΘΕΣΗΣ:



ΑΝΑΚΕΜ Α.Ε.

Ανακύκλωση ΑΕΚΚ Κεντρικής Μακεδονίας Α.Ε.

Συλλογικό Σύστημα Εναλλακτικής Διαχείρισης Αποβλήτων Εκσκαφών Κατασκευών Κατεδαφίσεων

ΣΧΕΔΙΟ ΔΙΑΧΕΙΡΙΣΗΣ ΑΠΟΒΛΗΤΩΝ

1. ΒΑΣΙΚΕΣ ΠΛΗΡΟΦΟΡΙΕΣ	
1.1 Τίτλος Έργου:	
1.2 Κατηγορία Έργου:	
1.3 Τόπος Υλοποίησης Έργου:	
1.4 Φάσεις Έργου:	
1.5 Προβλεπόμενη Ημερομηνία Εναρξης Έργου:	
1.6 Προβλεπόμενη Ημερομηνία Λήξης Έργου:	
1.7 Κύριος του Έργου:	
1.8 Επωνυμία Διαχειριστή:	
1.9 Διεύθυνση Διαχειριστή:	
1.10 α) Υπάρχει σύμβαση συνεργασίας με ΣΣΕΔ ΑΕΚΚ; β) Υπάρχει Υπεύθυνη Δήλωση για πρόθεση επιστροφής των ΑΕΚΚ γ) Επωνυμία ΣΣΕΔ ΑΕΚΚ δ) Γεωγραφική Εμβέλεια ΣΣΕΔ ΑΕΚΚ	<div>ΝΑΙ <input type="checkbox"/> Χ <input type="checkbox"/> ΟΧΙ <input type="checkbox"/></div> <div>ΝΑΙ <input type="checkbox"/> ΟΧΙ <input type="checkbox"/></div> <div>ΑΝΑΚΕΜ ΑΕ</div> <div>ΠΙΚΜ, ΠΑΜΟΣ, ΚΑΛΥΤΟΡΙΑΣ, ΛΕΣΒΟΥ, ΧΑΝΙΩΝ, ΔΙΠΛΩΤΗ ΝΑΣ, ΛΑΡΙΣΑΣ, ΑΧΑΪΑΣ, ΚΕΦΑΛΛΗΝΙΑΣ, ΙΩΑΝΝΙΝΩΝ, ΧΙΟΥ, ΛΑΣΙΘΙΟΥ, ΚΟΖΑΝΗΣ, ΖΑΚΥΝΘΟΥ, ΑΙΤΟΛΟΑΚΑ ΡΗΝΙΑΙΑΣ, ΦΟΚΙΔΑΣ</div>
1.11 Στοιχεία Συντάκτη του Σ.Δ.Α.:	
1.12 Ημερομηνία Σύνταξης Σ.Δ.Α.:	
1.13 Υπογραφή Συντάκτη:	

Επωνυμία Διαχειριστή:		0			
Τίτλος Έργου:		0			
Φάση Έργου:					
2. ΕΚΤΙΜΩΜΕΝΗ ΠΟΣΟΤΗΤΑ ΑΕΚΚ					
(1) Κωδικός ΕΚΑ	(2) Περιγραφή Κωδικού ΕΚΑ	(3) Εκτίμηση παραγόμενης ποσότητας (σε τόνους)	(4) Εκτίμηση Επαναχρησιμοποιούμενης ποσότητας (σε τόνους)	(5) Εκτίμηση Ανάκτιμης ποσότητας (σε τόνους)	(6) Εκτίμηση Ποσότητας προς Τελική Διάθεση (σε τόνους)
17 01 ΣΚΥΡΟΔΕΜΑ, ΤΟΥΒΛΑ, ΠΛΑΚΑΚΙΑ ΚΑΙ ΚΕΡΑΜΙΚΑ					
17 01 01	σκυρόδεμα	0,00			
17 01 02	τούβλα	0,00			
17 01 03	πλακάκια και κεραμικά	0,00			
17 01 06*	μείγματα ή επιμέρους συστατικά από σκυρόδεμα, τούβλα, πλακάκια και κεραμικά που περιέχουν επικίνδυνες ουσίες				
17 01 07	μείγμα σκυροδέματος, τούβλων, πλακιδίων και κεραμικών εκτός εκείνων που περιλαμβάνονται στο σημείο 17 01 06	0,00			
ΥΠΟΣΥΝΟΛΟ		0,00	0,00	0,00	0,00
17 02 ΞΥΛΟ, ΓΥΑΛΙ ΚΑΙ ΠΛΑΣΤΙΚΟ					
17 02 01	ξύλο	0,00			
17 02 02	γυαλί	0,00			
17 02 03	πλαστικό	0,00			
17 02 04*	γυαλί, πλαστικό και ξύλο που περιέχουν επικίνδυνες ουσίες ή έχουν μολυνθεί από αυτές				
ΥΠΟΣΥΝΟΛΟ		0,00	0,00	0,00	0,00
17 03 ΜΕΙΓΜΑΤΑ ΑΣΦΑΛΤΟΥ ΚΑΙ ΟΡΥΚΤΗΣ ΠΙΣΣΑΣ, ΛΙΘΑΝΘΡΑΚΟΠΙΣΣΑ ΚΑΙ ΠΡΟΪΟΝΤΑ ΠΙΣΣΑΣ					
17 03 01*	μείγματα ορυκτής ασφάλτου που περιέχουν λιθανθρακόπισσα				
17 03 02	μείγματα ορυκτής ασφάλτου εκτός εκείνων που περιλαμβάνονται στο σημείο 17 03 01	0,00			
17 03 03*	λιθανθρακόπισσα και προϊόντα πίσσας				
ΥΠΟΣΥΝΟΛΟ		0,00	0,00	0,00	0,00
17 04 ΜΕΤΑΛΛΑ (ΠΕΡΙΛΑΜΒΑΝΟΜΕΝΩΝ ΚΑΙ ΤΩΝ ΚΡΑΜΑΤΩΝ ΤΟΥΣ)					
17 04 01	χαλκός, μολύβδος, ορείχαλκος	0,00			



ΑΝΑΚΕΜ Α.Ε.

Ανακύκλωση ΑΕΚΚ Κεντρικής Μακεδονίας Α.Ε.

Συλλογικό Σύστημα Εναλλακτικής Διαχείρισης Αποβλήτων Εκσκαφών Κατασκευών Κατεδαφίσεων

ΣΥΜΒΑΣΗ ΜΕ ΤΟ ΣΣΕΔ



ΑΝΑΚΕΜ Α.Ε.

Ανακύκλωση ΑΕΚΚ Κεντρικής Μακεδονίας Α.Ε.

Συλλογικό Σύστημα Εναλλακτικής Διαχείρισης Αποβλήτων Εκσκαφών Κατασκευών Κατεδαφίσεων

ΙΔΙΩΤΙΚΟ ΣΥΜΦΩΝΗΤΙΚΟ

Κωδικός σύμβασης: Δ/Ι-...../2017 (ΝΑ ΑΝΑΦΕΡΕΤΑΙ ΣΤΗ ΜΟΝΑΔΑ ΑΝΑΚΥΚΛΩΣΗΣ ΜΑΖΙ ΜΕ ΤΑ ΣΤΟΙΧΕΙΑ ΤΟΥ ΔΙΑΧΕΙΡΙΣΤΗ)

Στη Θεσσαλονίκη σήμερα .../.../2017, οι παρακάτω συμβαλλόμενοι:

- 1) Η εταιρεία με την επωνυμία «**ΑΝΑΚΕΜ Α.Ε.**» ΣΥΛΛΟΓΙΚΟ ΣΥΣΤΗΜΑ ΕΝΑΛΛΑΚΤΙΚΗΣ ΔΙΑΧΕΙΡΙΣΗΣ Αποβλήτων Εκσκαφών Κατασκευών και Κατεδαφίσεων (ΣΣΕΔ ΑΕΚΚ), που εδρεύει Μοναστηρίου 93Α, με ΑΦΜ 800377801, ΔΟΥ ΦΑΕ ΘΕΣ/ΝΙΚΗΣ, νομίμως εκπροσωπούμενη από το Δημητριάδη Ηλία του Γεωργίου, καλούμενη στο εξής «**ΣΣΕΔ ΑΕΚΚ**» και
- 2) Η εταιρία που εδρεύει, ΤΚ με ΑΦΜ, ΔΟΥ, νομίμως εκπροσωπούμενη από , καλούμενη στο εξής «**ΔΙΑΧΕΙΡΙΣΤΗΣ**»

συμφωνούν στη συνεργασία για την ολοκληρωμένη διαχείριση των ΑΕΚΚ, σύμφωνα με τους όρους τις προϋποθέσεις και τους στόχους, που περιγράφονται στις διατάξεις της ΚΥΑ 36259/1757/Ε103-24/08/2010 για τη διαχείριση των ΑΕΚΚ και το Νόμο 2939/2001 που αφορά στην Εναλλακτική Διαχείριση συσκευασιών και άλλων προϊόντων.

Προοίμιο

Στην ΚΥΑ 36259/2010 προσδιορίζεται ότι **Διαχειριστές** είναι οι ανάδοχοι των δημοσίων και ιδιωτικών έργων (κατασκευαστές, οι εργολήπτες τεχνικών και οικοδομικών έργων, οι φορείς εκμίσθωσης εξοπλισμού και παροχής υπηρεσιών προσωρινής αποθήκευσης, συλλογής και μεταφοράς των ΑΕΚΚ) ή ο κύριος του έργου, εφόσον δεν έχει αναθέσει το έργο σε ανάδοχο.]

Οι **διαχειριστές** ΑΕΚΚ υποχρεούνται να οργανώνουν ατομικά ή συλλογικά συστήματα ή να συμμετέχουν σε συλλογικά συστήματα εναλλακτικής διαχείρισης των αποβλήτων που



ΑΝΑΚΕΜ Α.Ε.

Ανακύκλωση ΑΕΚΚ Κεντρικής Μακεδονίας Α.Ε.

Συλλογικό Σύστημα Εναλλακτικής Διαχείρισης Αποβλήτων Εκσκαφών Κατασκευών Κατεδαφίσεων

ΒΕΒΑΙΩΣΗ ΠΑΡΑΛΑΒΗΣ ΑΠΟ ΤΟ ΣΣΕΔ

ΒΕΒΑΙΩΣΗ ΠΑΡΑΛΑΒΗΣ ΑΠΟΒΛΗΤΩΝ ΕΚΣΚΑΦΩΝ ΚΑΤΑΣΚΕΥΩΝ ΚΑΙ ΚΑΤΕΔΑΦΙΣΕΩΝ

(σύμφωνα με την ΚΥΑ 36259/2010)

Αριθμός Βεβαίωσης: _____

Βεβαιώνεται ότι από έως παραδόθηκαν ΑΕΚΚ από τον Υπόχρεο διαχειριστή με τα κάτωθι στοιχεία:

Επωνυμία:
Διεύθυνση:
ΔΟΥ:
ΑΦΜ:
Τηλέφωνο / Φαξ:

για το έργο.....

Τα ΑΕΚΚ παραδόθηκαν στις συνεργαζόμενες μονάδες επεξεργασίας, και ανακύκλωσης ΑΕΚΚ, με το συγκεκριμένο, με την Α.Π.: απόφαση του Ε.Ο.Αν., Συλλογικό Σύστημα Εναλλακτικής Διαχείρισης Αποβλήτων Εκσκαφών, Κατασκευών και Κατεδαφίσεων «.....», τα στοιχεία των οποίων φαίνονται στον Πίνακα 1 και οι κατηγορίες και ποσότητες αυτών φαίνονται στον πίνακα 2.

Πίνακας 1. Στοιχεία Μονάδων Επεξεργασίας.

A/A	Επωνυμία	Διεύθυνση	ΔΟΥ	ΑΦΜ	Τηλέφωνο / Φαξ	Διεύθυνση Παραλαβής

Πίνακας 2. Κατηγορίες και ποσότητες ΑΕΚΚ που διατέθηκαν στις συνεργαζόμενες με το ΣΣΕΔ ΑΕΚΚ μονάδες.

A/A	Αριθμός Δελτίου Αυτοστολής	Κατηγορία ΑΕΚΚ	Περιγραφή	Κωδικός ΕΚΑ	Ποσότητα

Ο παραδίδων δηλώνει υπεύθυνα ότι στα παραδιδόμενα προϊόντα δεν περιλαμβάνονται επικίνδυνες ουσίες και αμιάντος.

Η παρούσα βεβαίωση εκδίδεται σύμφωνα με την ΚΥΑ 36259/2010 και δύναται να χρησιμοποιηθεί σε οποιοδήποτε έλεγχο των αρμοδίων ελεγκτικών μηχανισμών.



ΑΝΑΚΕΜ Α.Ε.

Ανακύκλωση ΑΕΚΚ Κεντρικής Μακεδονίας Α.Ε.

Συλλογικό Σύστημα Εναλλακτικής Διαχείρισης Αποβλήτων Εκσκαφών Κατασκευών Κατεδαφίσεων

Τι είναι το Σύστημα;

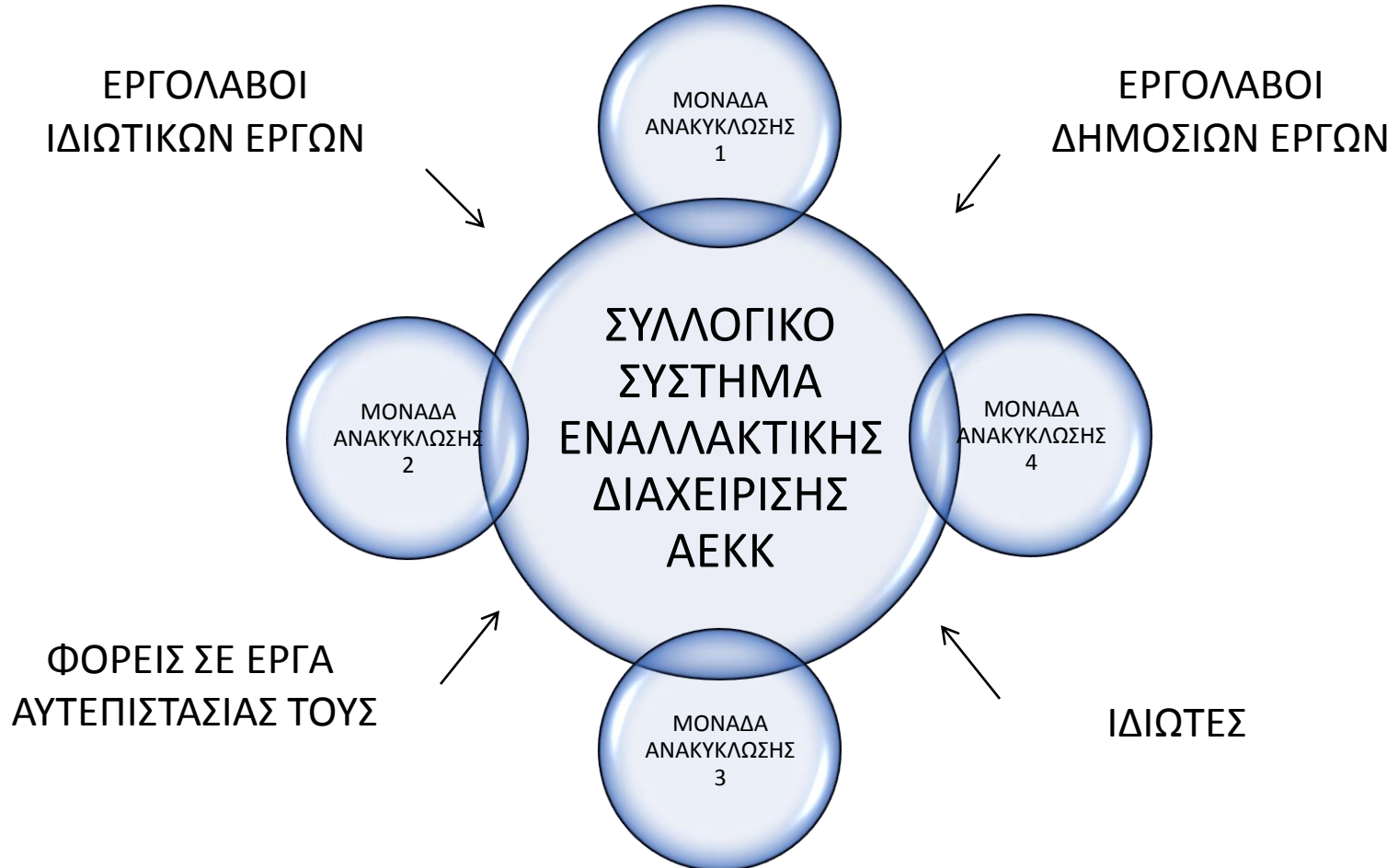



ΑΝΑΚΕΜ Α.Ε.

Ανακύκλωση ΑΕΚΚ Κεντρικής Μακεδονίας Α.Ε.

Συλλογικό Σύστημα Εναλλακτικής Διαχείρισης Αποβλήτων Εκσκαφών Κατασκευών Κατεδαφίσεων

Τι κάνει το Σύστημα;

- ΕΝΗΜΕΡΩΝΕΙ
- ΣΥΝΤΟΝΙΖΕΙ
- ΕΛΕΓΧΕΙ
- ΠΡΑΓΜΑΤΟΠΟΙΕΙ ΕΡΕΥΝΕΣ ΠΟΙΟΤΗΤΑΣ ΥΛΙΚΩΝ



ΑΝΑΚΕΜ Α.Ε.

Ανακύκλωση ΑΕΚΚ Κεντρικής Μακεδονίας Α.Ε.

Συλλογικό Σύστημα Εναλλακτικής Διαχείρισης Αποβλήτων Εκσκαφών Κατασκευών Κατεδαφίσεων

Η δομή του συστήματος;

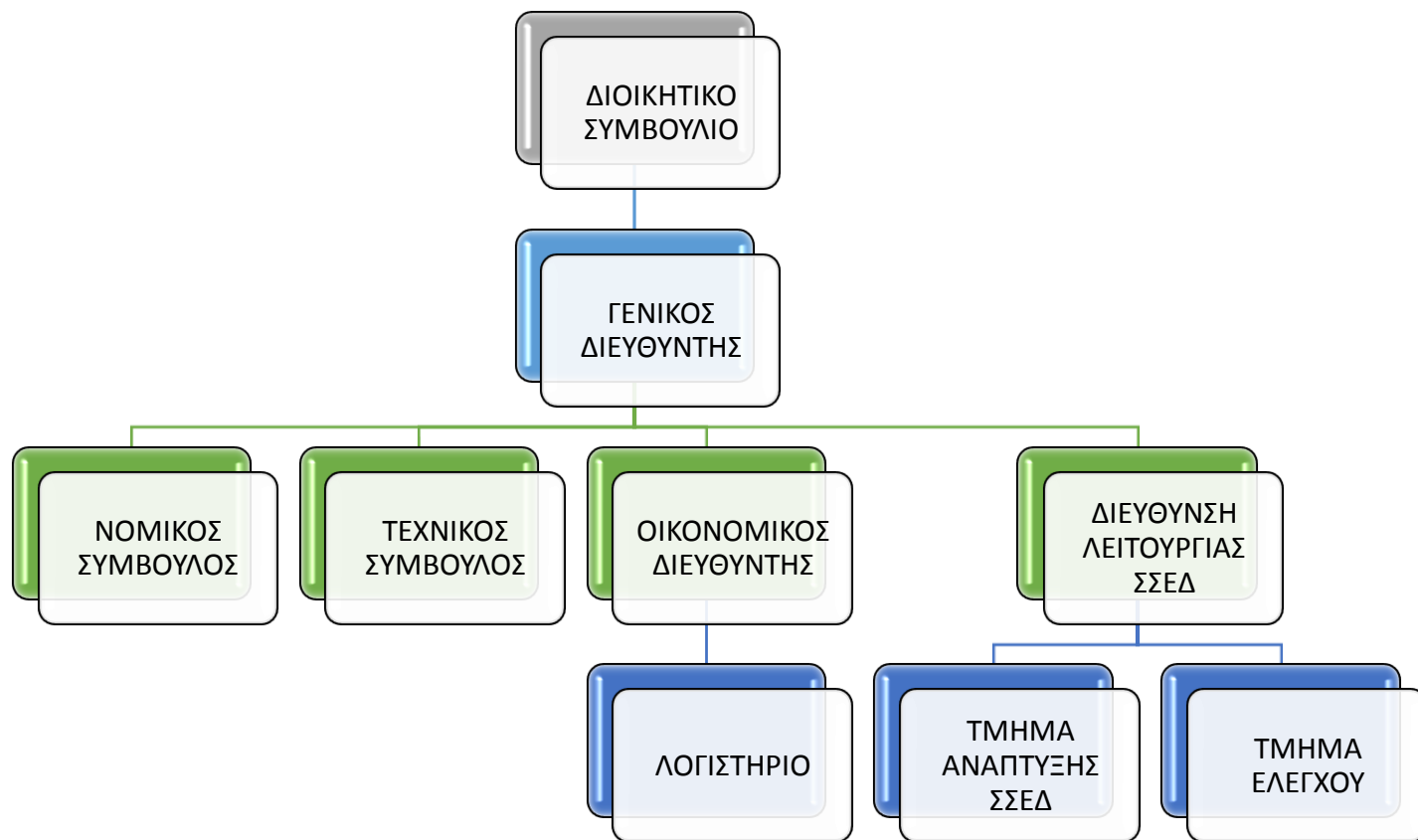



ΑΝΑΚΕΜ Α.Ε.

Ανακύκλωση ΑΕΚΚ Κεντρικής Μακεδονίας Α.Ε.

Συλλογικό Σύστημα Εναλλακτικής Διαχείρισης Αποβλήτων Εκσκαφών Κατασκευών Κατεδαφίσεων

Τιμοκατάλογος εισφορών

A/A Ρεύματος ΑΕΚΚ	Περιγραφή ρεύματος ΑΕΚΚ	Χρέωση [€/tn]	Κωδικός ΕΚΑ Ρεύματος ΑΕΚΚ	Κωδικός ΕΚΑ σύστασης ρεύματος ΑΕΚΚ	Περιγραφή κωδικών ΕΚΑ
1	ΑΠΟΒΛΗΤΑ ΚΑΘΑΙΡΕΣΗΣ (ΜΕΜΟΝΩΜΕΝΑ ΡΕΥΜΑΤΑ ΥΛΙΚΩΝ)	0 (δωρεάν παραλαβή)	17 04 04		ψευδάργυρος
			17 04 05		σίδηρος και χάλυβας
			17 04 06		κασσίτερος
			17 04 07		ανάμεικτα μέταλλα
			17 04 01		χαλκός, μπρούντζος, ορείχαλκος
			17 04 02		αλουμίνιο
			17 04 03		μόλυβδος
		1,33	17 04 11		καλώδια εκτός εκείνων που περιλαμβάνονται στο σημείο 17 04 10
			17 01 01		σκυρόδεμα
			17 02 02		γυαλί
			17 02 03		πλαστικό
			17 03 02		μείγματα ορυκτής ασφάλτου εκτός εκείνων που περιλαμβάνονται στο σημείο 17 03 01
			(*) 17 05 04 (Ποσότητα > 10.000tn)		Απόβλητα εκσκαφών
			(*) 17 05 06 (Ποσότητα > 10.000tn)		Μπάζα εκσκαφών (υλικά βυθοκόρησης)
2	ΑΠΟΒΛΗΤΑ ΚΑΘΑΙΡΕΣΗΣ (ΜΙΚΤΑ ΡΕΥΜΑΤΑ ΥΛΙΚΩΝ)/ ΧΩΜΑΤΩΝ & ΠΕΤΡΩΝ	3,02		170101/170302/170405/170504/170506	Ελαφρώς οπλισμένο σκυρόδεμα (πλέγμα), ασφαλτος, χώματα, πέτρες, αμμοχάλικα
			(*) 17 05 04 (Ποσότητα < 10.000tn)		Απόβλητα εκσκαφών & ογκόλιθοι
			(*) 17 05 06 (Ποσότητα < 10.000tn)		Μπάζα εκσκαφών (υλικά βυθοκόρησης) & ογκόλιθοι
3	ΚΑΤΕΔΑΦΙΣΕΩΝ (ΚΑΘΑΡΟ)	7,54		170101/170102/170103/17 01 07 /170201	τούβλα πλακίδια και κεραμικά ξύλο σκυρόδεμα, τούβλα, κεραμικά, ξύλο
4	ΚΑΤΕΔΑΦΙΣΕΩΝ - ΑΠΟΚΑΤΑΣΤΑΣΕΩΝ (ΜΕ ΠΟΛΛΕΣ ΠΡΟΣΜΙΞΕΙΣ ΠΛΑΣΤΙΚΩΝ ΚΛΠ.)	12,89	17 09 04 - 1	170101/170102/170103/17 01 07 /170201/ 170202/170203/17 03 02/ 170802/170504/170506	σκυρόδεμα, ασφαλτος, τούβλα, κεραμικά, μέταλλα, ξύλο, γυαλί, χώμα, πλαστικό, γύψος
5	ΑΝΑΚΑΙΝΙΣΕΩΝ	29,55	17 09 04 - 2	170102/170103/17 01 07/ 170201/170202/ 170203/17 05 04/ 170802/ 17 06 04	τούβλα, κεραμικά, ξύλο, γυαλί, μέταλλα, πλαστικό, χώμα, γύψος

(*) ύστερα από σύμφωνη γνώμη της Μονάδας Επεξεργασίας & Αξιοποίησης



ΑΝΑΚΕΜ Α.Ε.

Ανακύκλωση ΑΕΚΚ Κεντρικής Μακεδονίας Α.Ε.

Συλλογικό Σύστημα Εναλλακτικής Διαχείρισης Αποβλήτων Εκσκαφών Κατασκευών Κατεδαφίσεων

ΕΜΒΕΛΕΙΑ ΑΝΑΚΕΜ Α.Ε.

10 ΠΕΡΙΦΕΡΕΙΕΣ
26 ΠΕΡΙΦΕΡΕΙΑΚΕΣ ΕΝΟΤΗΤΕΣ

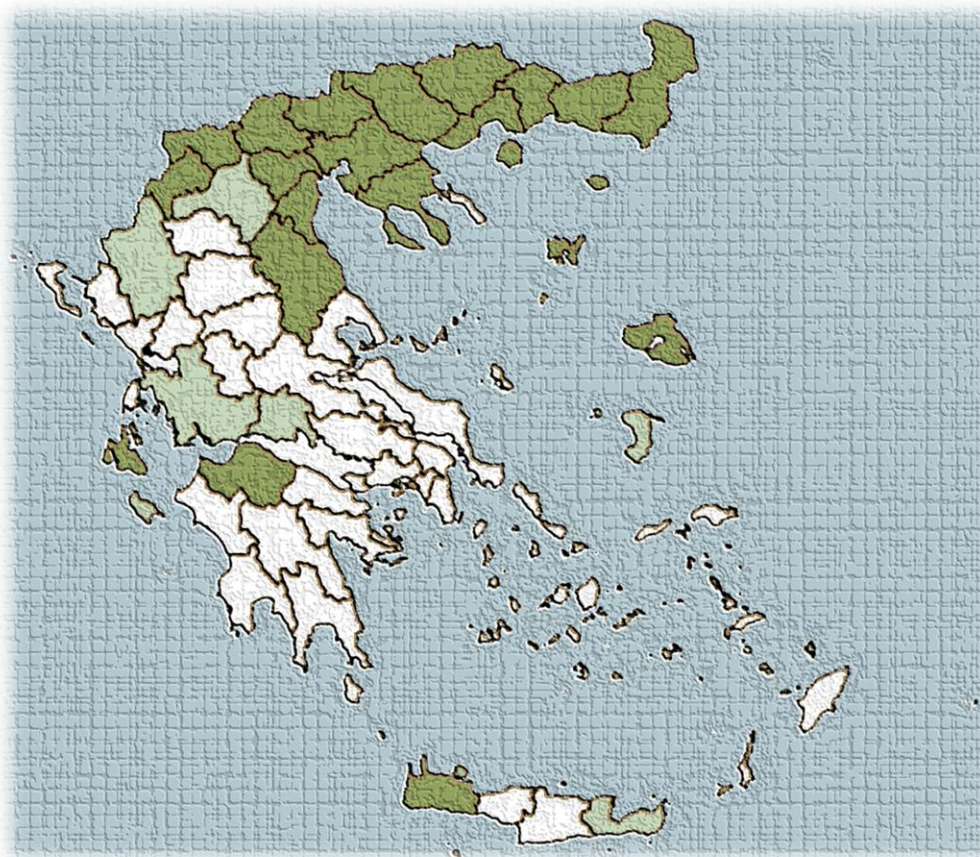



ΑΝΑΚΕΜ Α.Ε.

Ανακύκλωση ΑΕΚΚ Κεντρικής Μακεδονίας Α.Ε.

Συλλογικό Σύστημα Εναλλακτικής Διαχείρισης Αποβλήτων Εκσκαφών Κατασκευών Κατεδαφίσεων

ΑΠΟΤΕΛΕΣΜΑΤΑ ΑΝΑΚΕΜ Α.Ε.

ΜΟΝΑΔΕΣ ΑΝΑΚΥΚΛΩΣΗΣ





ΑΝΑΚΕΜ Α.Ε.

Ανακύκλωση ΑΕΚΚ Κεντρικής Μακεδονίας Α.Ε.

Συλλογικό Σύστημα Εναλλακτικής Διαχείρισης Αποβλήτων Εκσκαφών Κατασκευών Κατεδαφίσεων

ΑΠΟΤΕΛΕΣΜΑΤΑ ΑΝΑΚΕΜ Α.Ε.

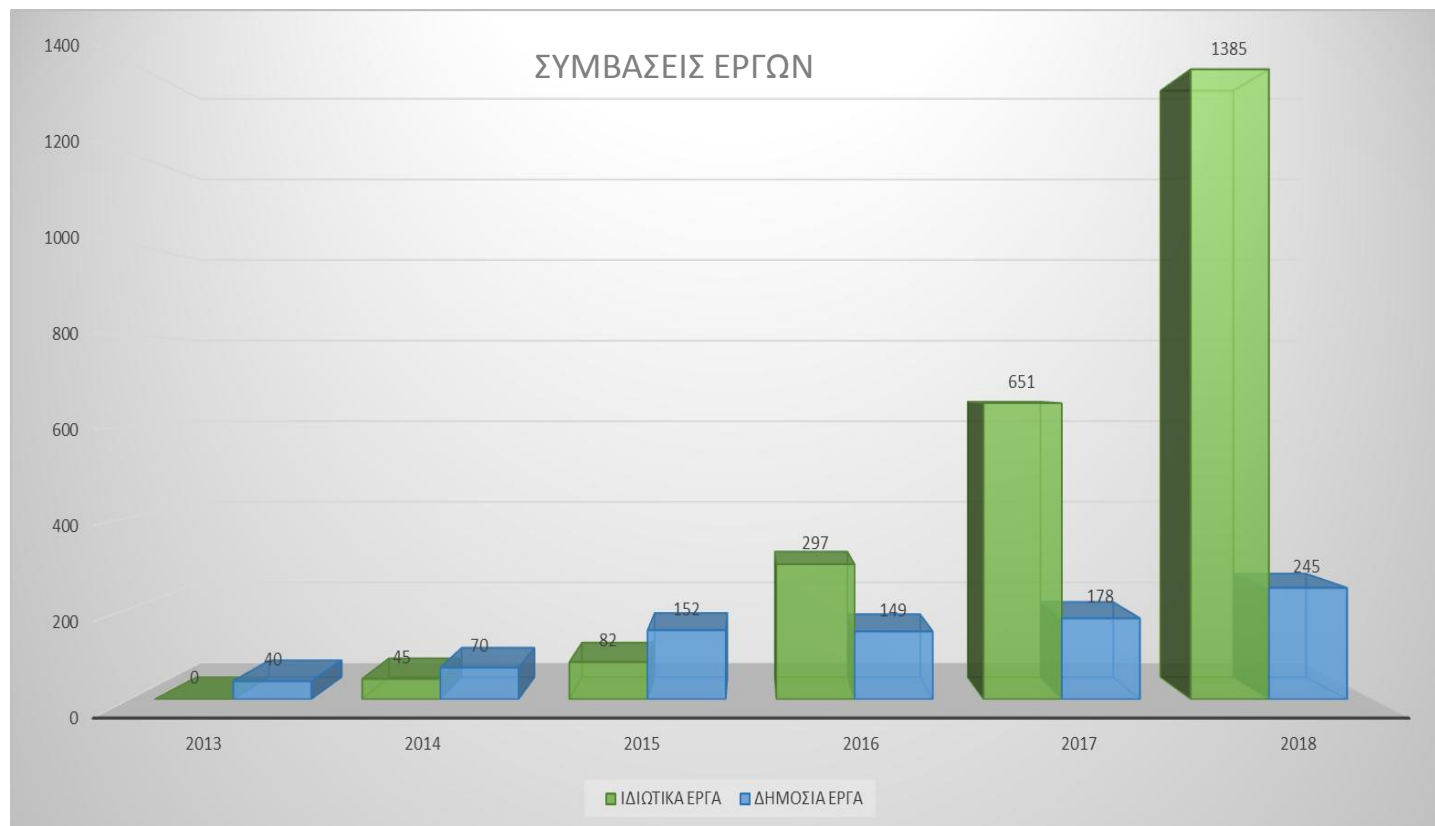



ΑΝΑΚΕΜ Α.Ε.

Ανακύκλωση ΑΕΚΚ Κεντρικής Μακεδονίας Α.Ε.

Συλλογικό Σύστημα Εναλλακτικής Διαχείρισης Αποβλήτων Εκσκαφών Κατασκευών Κατεδαφίσεων

ΑΠΟΤΕΛΕΣΜΑΤΑ ΑΝΑΚΕΜ Α.Ε.





ΑΝΑΚΕΜ Α.Ε.

Ανακύκλωση ΑΕΚΚ Κεντρικής Μακεδονίας Α.Ε.

Συλλογικό Σύστημα Εναλλακτικής Διαχείρισης Αποβλήτων Εκσκαφών Κατασκευών Κατεδαφίσεων

ΑΠΟΤΕΛΕΣΜΑΤΑ ΑΝΑΚΕΜ Α.Ε.





ΑΝΑΚΕΜ Α.Ε.

Ανακύκλωση ΑΕΚΚ Κεντρικής Μακεδονίας Α.Ε.

Συλλογικό Σύστημα Εναλλακτικής Διαχείρισης Αποβλήτων Εκσκαφών Κατασκευών Κατεδαφίσεων

ΣΥΝΕΡΓΑΖΟΜΕΝΗ ΜΟΝΑΔΑ ΑΝΑΚΥΚΛΩΣΗΣ ΣΤΑ ΙΩΑΝΝΙΝΑ

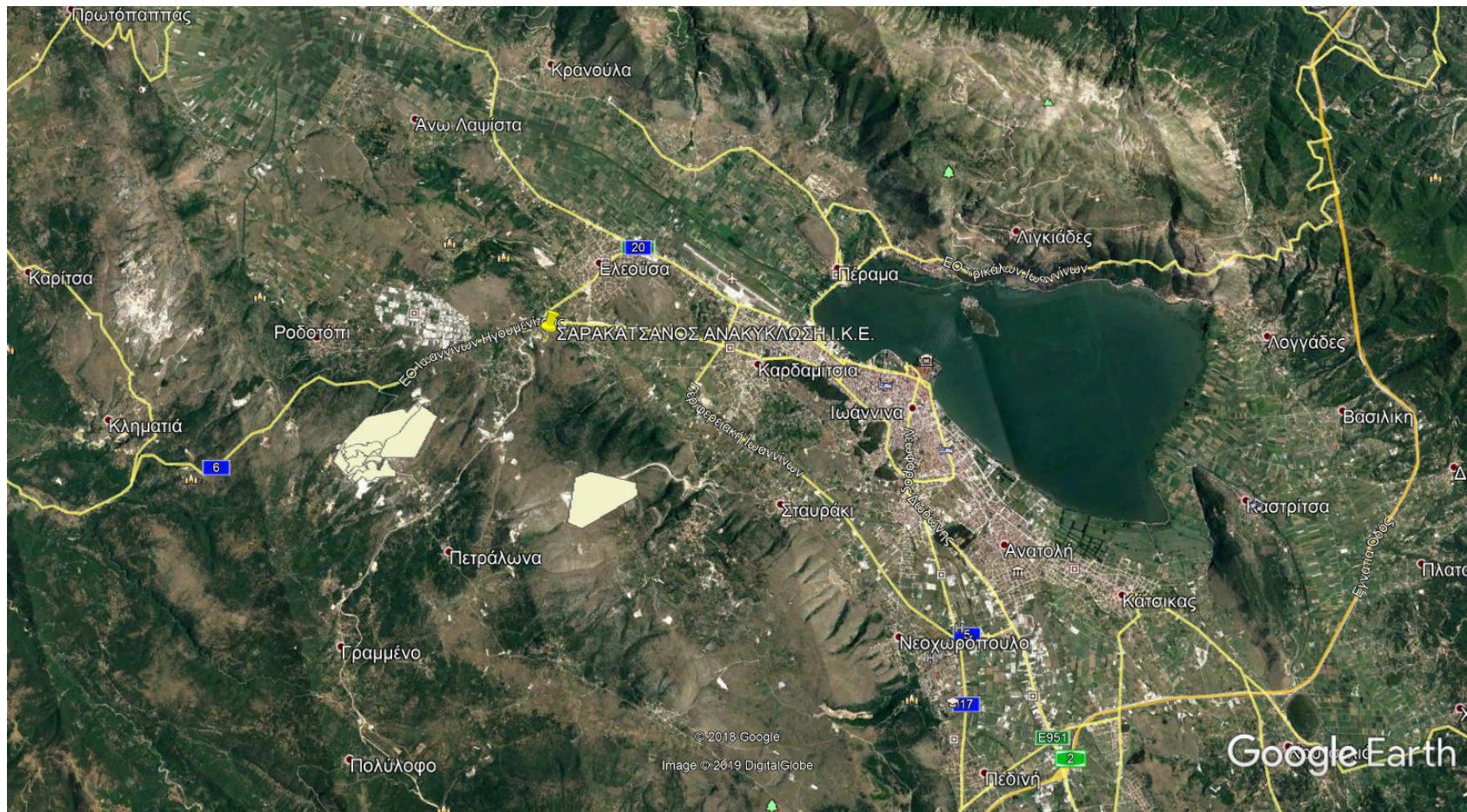



ΑΝΑΚΕΜ Α.Ε.

Ανακύκλωση ΑΕΚΚ Κεντρικής Μακεδονίας Α.Ε.

Συλλογικό Σύστημα Εναλλακτικής Διαχείρισης Αποβλήτων Εκσκαφών Κατασκευών Κατεδαφίσεων

ΣΥΝΕΡΓΑΖΟΜΕΝΗ ΜΟΝΑΔΑ ΑΝΑΚΥΚΛΩΣΗΣ ΣΤΑ ΙΩΑΝΝΙΝΑ

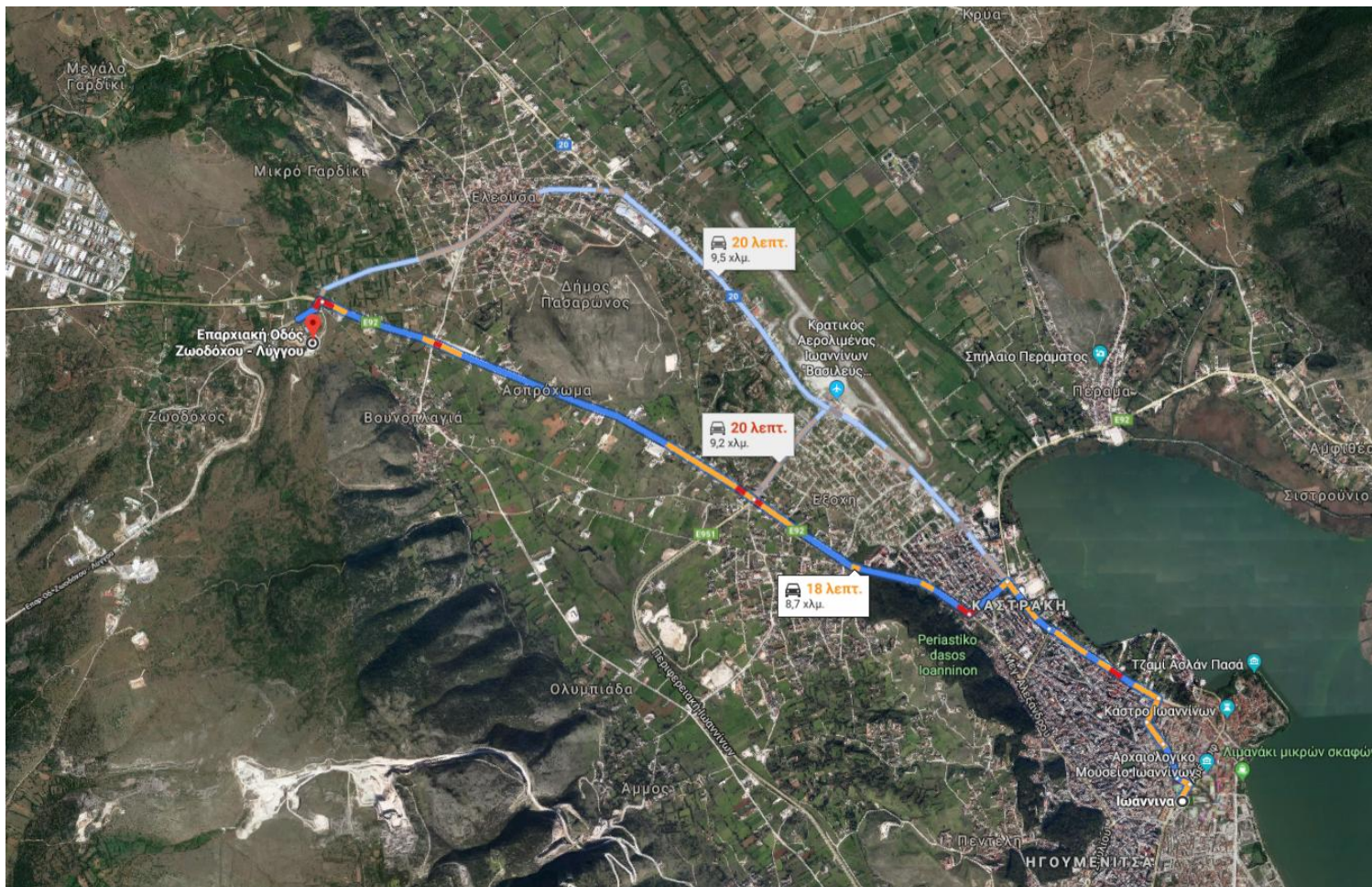



ΑΝΑΚΕΜ Α.Ε.

Ανακύκλωση ΑΕΚΚ Κεντρικής Μακεδονίας Α.Ε.

Συλλογικό Σύστημα Εναλλακτικής Διαχείρισης Αποβλήτων Εκσκαφών Κατασκευών Κατεδαφίσεων

ΔΙΑΓΡΑΜΜΑ ΡΟΗΣ

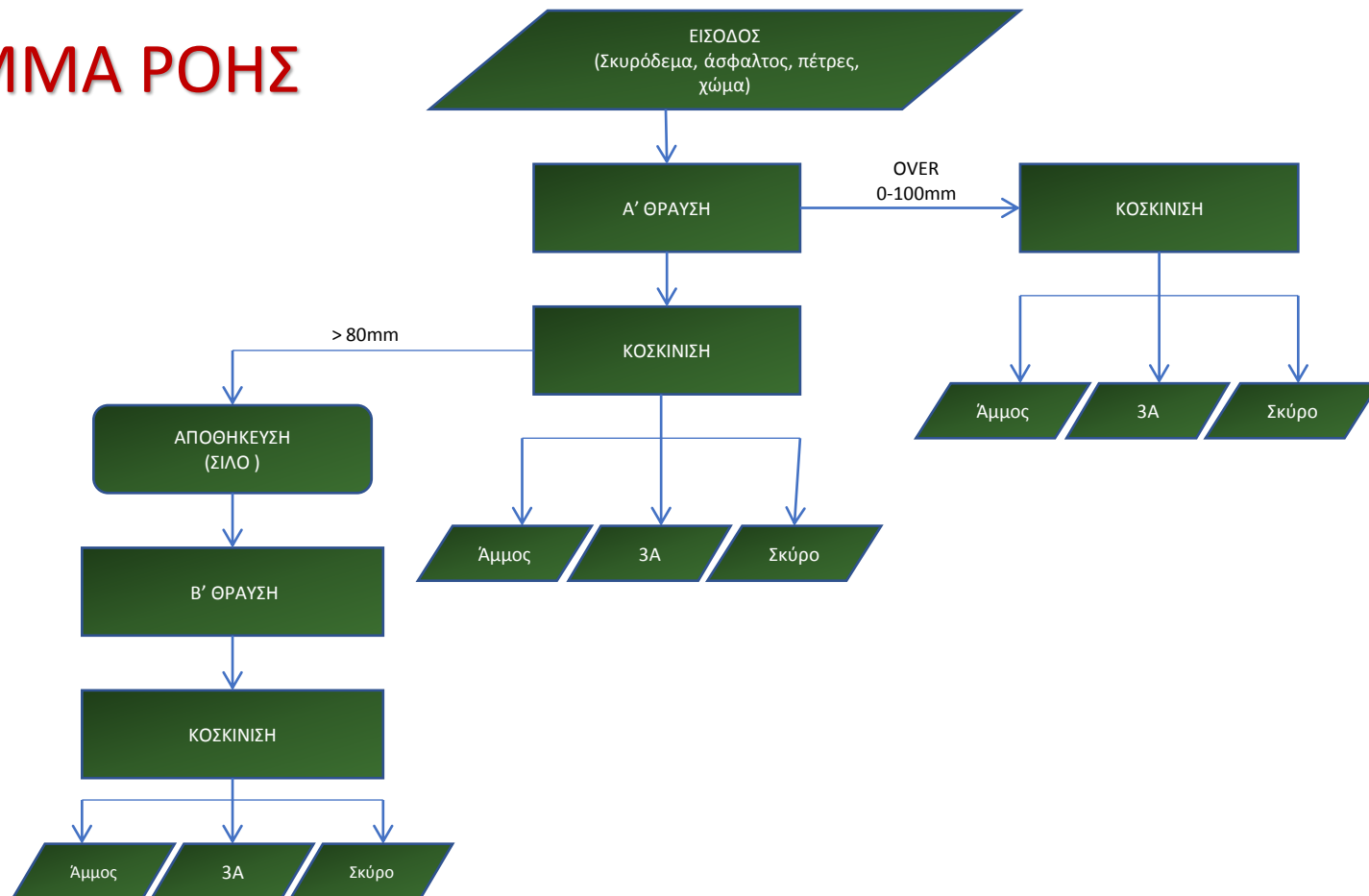



ΑΝΑΚΕΜ Α.Ε.

Ανακύκλωση ΑΕΚΚ Κεντρικής Μακεδονίας Α.Ε.

Συλλογικό Σύστημα Εναλλακτικής Διαχείρισης Αποβλήτων Εκσκαφών Κατασκευών Κατεδαφίσεων

ΠΡΟΪΟΝΤΑ ΜΟΝΑΔΑΣ ΑΝΑΚΥΚΛΩΣΗΣ ΑΕΚΚ

ΠΡΟΙΟΝΤΑ ΑΠΟ ΑΠΟΒΛΗΤΑ ΚΑΤΑΣΚΕΥΩΝ
Σιδηρούχα μέταλλα
Μη σιδηρούχα μέταλλα
Ξύλο
Γυαλί
Πλαστικά μονωτικά
Σκυρόδεμα - πέτρες (3Α (0-16 mm))
Σκυρόδεμα - πέτρες (Χαλίκι (16-32mm))
Τούβλα-επιχρίσματα
ΠΡΟΙΟΝΤΑ ΑΠΟ ΑΠΟΒΛΗΤΑ ΚΑΤΕΔΑΦΙΣΕΩΝ
Σιδηρούχα μέταλλα
Μη σιδηρούχα μέταλλα
Ξύλο
Γυαλί
Πλαστικά μονωτικά
Σκυρόδεμα - πέτρες (3Α (0-16 mm))
Σκυρόδεμα - πέτρες (Χαλίκι (16-32mm))
Τούβλα-επιχρίσματα
ΠΡΟΙΟΝΤΑ ΑΠΟ ΑΠΟΒΛΗΤΑ ΕΚΣΚΑΦΩΝ
3Α (0-16MM)
Χαλίκι (16-32MM)
Άμμος
Κηπευτικό χώμα



ΑΝΑΚΕΜ Α.Ε.

Ανακύκλωση ΑΕΚΚ Κεντρικής Μακεδονίας Α.Ε.

Συλλογικό Σύστημα Εναλλακτικής Διαχείρισης Αποβλήτων Εκσκαφών Κατασκευών Κατεδαφίσεων

ΥΠΟΛΟΓΙΣΜΟΣ ΑΠΟΒΛΗΤΩΝ ΕΚΣΚΑΦΩΝ, ΚΑΤΑΣΚΕΥΩΝ, ΚΑΤΕΔΑΦΙΣΕΩΝ & ΑΝΑΚΑΙΝΙΣΕΩΝ ΠΕΡΙΟΔΟΥ 2008 – 2018 ΣΤΗ Π.Ε. ΙΩΑΝΝΙΝΩΝ ΑΠΌ ΙΔΙΩΤΙΚΑ ΕΡΓΑ

ΕΙΔΟΣ ΑΔΕΙΩΝ

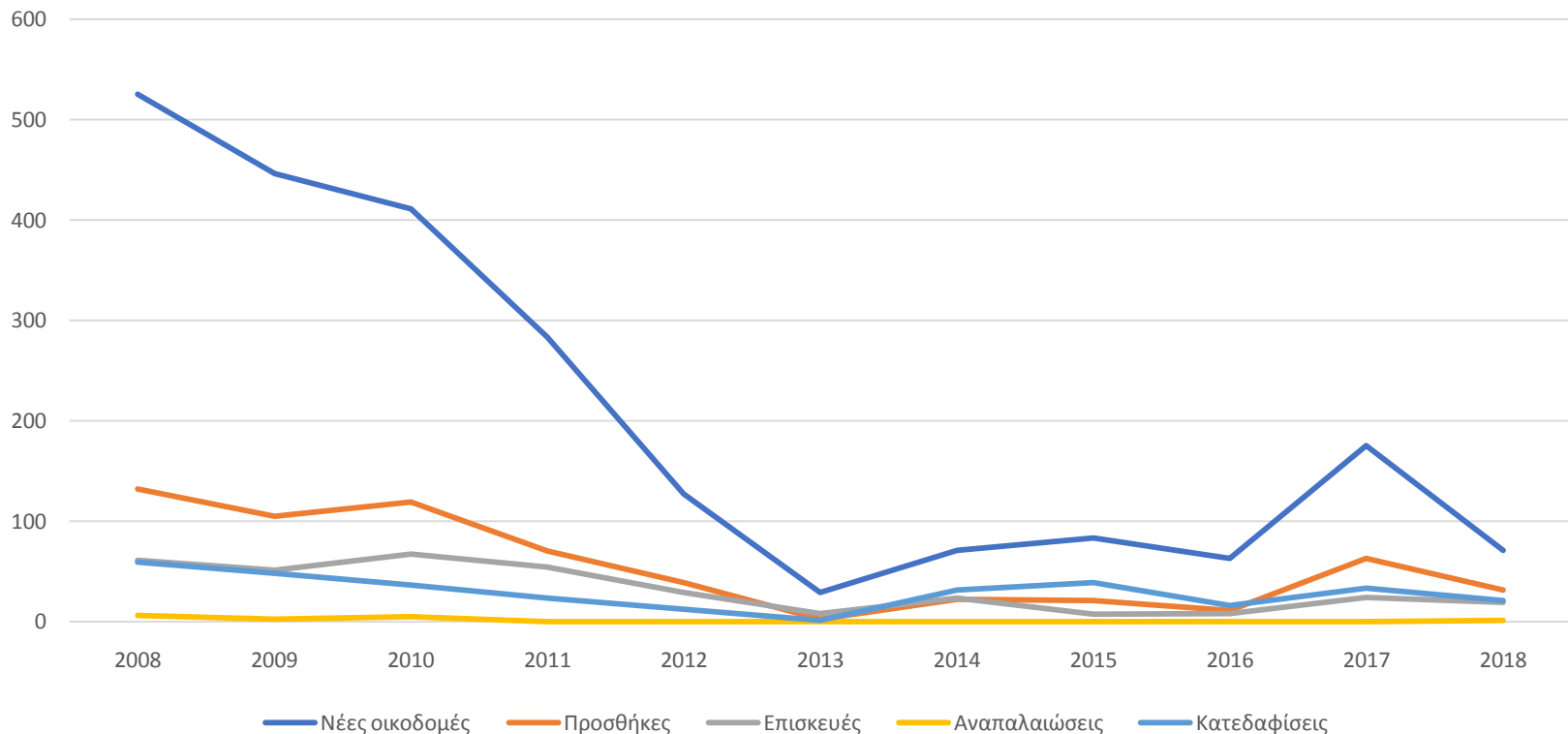



ΑΝΑΚΕΜ Α.Ε.

Ανακύκλωση ΑΕΚΚ Κεντρικής Μακεδονίας Α.Ε.

Συλλογικό Σύστημα Εναλλακτικής Διαχείρισης Αποβλήτων Εκσκαφών Κατασκευών Κατεδαφίσεων

ΑΠΟΒΛΗΤΑ ΚΑΤΑΣΚΕΥΩΝ, ΚΑΤΕΔΑΦΙΣΕΩΝ & ΑΝΑΚΑΙΝΙΣΕΩΝ ΠΕΡΙΟΔΟΥ 2008 – 2018 ΣΤΗ Π.Ε. ΙΩΑΝΝΙΝΩΝ [tn]

Έτος	Νέες οικοδομές	Προσθήκες - Επισκευές - Αναπαλαιώσεις	Κατεδαφίσεις	Σύνολο ανά έτος	Αντιστοιχούν σε στρέμματα γης βάθους 2m
2008	23.310,00	24.938,48	24.646,07	72.894,55	28,0
2009	19.802,40	19.800,40	20.051,04	59.653,84	22,9
2010	18.248,40	23.935,93	15.038,28	57.222,61	22,0
2011	12.565,20	15.539,56	9.607,79	37.712,55	14,5
2012	5.638,80	8.521,69	5.012,76	19.173,25	7,4
2013	1.287,60	1.253,19	417,73	2.958,52	1,1
2014	3.152,40	5.639,36	12.949,63	21.741,39	8,4
2015	3.685,20	3.508,93	16.291,47	23.485,60	9,0
2016	2.797,20	2.381,06	6.683,68	11.861,94	4,6
2017	7.770,00	10.902,75	13.785,09	32.457,84	12,5
2018	3.152,40	6.391,27	8.772,33	18.316,00	7,0
ΣΥΝΟΛΑ	101.409,60	122.812,62	133.255,87	357.478,09	137,5

34 ΓΗΠΕΔΑ ΠΟΔΟΣΦΑΙΡΟΥ



ΑΝΑΚΕΜ Α.Ε.

Ανακύκλωση ΑΕΚΚ Κεντρικής Μακεδονίας Α.Ε.

Συλλογικό Σύστημα Εναλλακτικής Διαχείρισης Αποβλήτων Εκσκαφών Κατασκευών Κατεδαφίσεων

ΑΠΟΒΛΗΤΑ ΕΚΣΚΑΦΩΝ ΠΕΡΙΟΔΟΥ 2008 – 2018 ΣΤΗ Π.Ε. ΙΩΑΝΝΙΝΩΝ [tn]

ΕΤΟΣ	Εκσκαφές θεμελίων νέων οικοδομών (17 05 04)	Εκσκαφές κατεδαφίσεων	Σύνολο ανά έτος	Αντιστοιχούν σε στρέμματα γης βάθους 2m
2008	286.650	21.936	308.586	102,9
2009	243.516	17.846	261.362	87,1
2010	224.406	13.385	237.791	79,3
2011	154.518	8.551	163.069	54,4
2012	69.342	4.462	73.804	24,6
2013	15.834	372	16.206	5,4
2014	38.766	11.526	50.292	16,8
2015	45.318	14.500	59.818	19,9
2016	34.398	5.949	40.347	13,4
2017	95.550	12.269	107.819	35,9
2018	38.766	7.808	46.574	15,5
ΣΥΝΟΛΑ	1.247.064	118.604	1.365.668	455,2

112 ΓΗΠΕΔΑ ΠΟΔΟΣΦΑΙΡΟΥ



ΑΝΑΚΕΜ Α.Ε.

Ανακύκλωση ΑΕΚΚ Κεντρικής Μακεδονίας Α.Ε.

Συλλογικό Σύστημα Εναλλακτικής Διαχείρισης Αποβλήτων Εκσκαφών Κατασκευών Κατεδαφίσεων

ΤΙ ΠΡΕΠΕΙ ΝΑ ΓΙΝΕΙ ΣΤΗ Π.Ε. ΙΩΑΝΝΙΝΩΝ;



ΣΥΝΕΡΓΑΣΙΑ ΕΤΑΙΡΙΩΝ ΣΥΛΛΟΓΗΣ – ΜΕΤΑΦΟΡΑΣ ΑΕΚΚ ΜΕ ΤΟ ΕΓΚΕΚΡΙΜΕΝΟ ΣΥΣΤΗΜΑ



ΚΑΤΑΠΟΛΕΜΗΣΗ ΤΗΣ ΑΝΕΞΕΛΕΓΚΤΗΣ ΔΙΑΘΕΣΗΣ



ΣΥΝΕΡΓΑΣΙΑ ΥΠΗΡΕΣΙΩΝ ΔΗΜΟΣΙΟΥ, ΕΤΣΙ ΩΣΤΕ:

- ΜΠΑΖΟΑΠΟΡΡΙΜΜΑΤΑ: Οι Δήμοι πρέπει να τα συμπεριλάβουν σε διαγωνισμούς που προκηρύσσουν για τα «ογκώδη» απόβλητα
- ΑΠΟΒΛΗΤΑ ΕΚΣΚΑΦΩΝ, ΚΑΤΑΣΚΕΥΩΝ & ΚΑΤΕΔΑΦΙΣΕΩΝ:
- Οι τεχνικές δημόσιες υπηρεσίες πρέπει να θέτουν όρο για την υπογραφή της σύμβασης τη κατάθεση σχεδίου διαχείρισης αποβλήτων & σύμβασης συνεργασίας του αναδόχου με εγκεκριμένο σύστημα
- Η πολεοδομική υπηρεσία να ζητά για την έγκριση της άδειας δόμησης σχέδιο διαχείρισης αποβλήτων & σύμβαση συνεργασίας με εγκεκριμένο σύστημα



ΑΝΑΚΕΜ Α.Ε.

Ανακύκλωση ΑΕΚΚ Κεντρικής Μακεδονίας Α.Ε.

Συλλογικό Σύστημα Εναλλακτικής Διαχείρισης Αποβλήτων Εκσκαφών Κατασκευών Κατεδαφίσεων

Ευχαριστώ για τη προσοχή σας!

Ηλίας Γ. Δημητριάδης